

兄弟大飯店 BROTHER HOTEL

地址：台北市松山區南京東路三段 255 號(捷運「南京復興站」出口 6 或 7 即達) [TEL: \(02\)2712-3456](tel:0227123456) FAX: (02)2717-3334

【Reservation Form】 AP5360

 106 全國大專校院運動會 中華民國106年全國大專校院運動會 2017/4/28~5/11訂房單

Please complete the form mail or fax us. E-Mail:reservation@brotherhotel.com.tw , Fax:886-2-2717-3334. We will confirm your reservation as soon as possible.

學校/單位 名稱: _____ 訂房人姓名: _____ (先生/小姐) 連絡電話: _____ 分機 _____

連絡傳真: _____ E-mail: _____

房間型態 Room Type	住宿貴賓姓名	106 年全國大專校院運動會特惠房價 Special Room Rate	
		不包含早餐之房價	包含早餐之房價 (單人房 1 客 / 雙人房 2 客)
<input type="checkbox"/> 單人房 NT\$5,000+10% * _____ 間 *房內亦均備有臥式浴缸* 	入住日: _____ 離店日: _____ _____ (先生/小姐) 入住日: _____ 離店日: _____ _____ (先生/小姐) 入住日: _____ 離店日: _____ _____ (先生/小姐)	<input type="checkbox"/> NT\$3,000 Net	<input type="checkbox"/> NT\$3,200 Net
<input type="checkbox"/> 單人房 NT\$6,200+10% * _____ 間 *房內亦均備有臥式浴缸* 	入住日: _____ 離店日: _____ _____ (先生/小姐) 入住日: _____ 離店日: _____ _____ (先生/小姐) 入住日: _____ 離店日: _____ _____ (先生/小姐)	<input type="checkbox"/> NT\$3,500 Net	<input type="checkbox"/> NT\$3,700 Net

兄弟大飯店 BROTHER HOTEL

地址：台北市松山區南京東路三段 255 號(捷運「南京復興站」出口 6 或 7 即達) [TEL: \(02\)2712-3456](tel:(02)2712-3456) FAX: (02)2717-3334

雙人房 NT\$6,700+10%
 床型： 2 single beds * _____ 間
 1 Double-bed * _____ 間

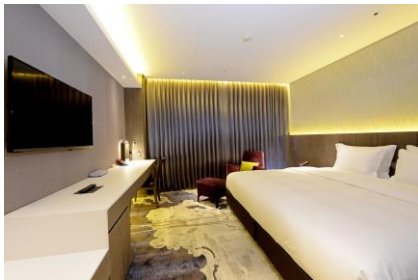

Room 1
 入住日：_____ 離店日：_____
 _____ (先生/小姐)
 _____ (先生/小姐)

Room 2
 入住日：_____ 離店日：_____
 _____ (先生/小姐)
 _____ (先生/小姐)

Room 3
 入住日：_____ 離店日：_____
 _____ (先生/小姐)
 _____ (先生/小姐)

NT\$3,600 Net

NT\$4,000 Net

☞ 旅客入住時間：下午 3:00 (如有空房, 可隨時提前至上午) / 旅客遷出時間：中午 12:00。

☞ 每房均備有免費寬頻上網專線及免費 Wi-Fi。

☞ 每房均贈「入住首日冰箱迎賓飲料」。

信用卡資訊： VISA MasterCard JCB American Express Diners Club 信用卡號：_____

持卡人姓名：_____ (請正楷書寫) 信用卡有效期限：_____ (m) / _____ (y) 持卡人簽名：_____ (須同信用卡上之親筆簽名)

備註：

- 請提供信用卡資料做為訂房保證，訂房組將視房況回覆是否預訂成功，房費均須於離店前結清。
- 本飯店訂房訂金之收取，依照交通部觀光局於 102 年 8 月 1 日函頒《觀光旅館業與旅館業及民宿個別旅客直接訂房定型化契約應記載及不得記載事項》辦理。

訂房專線：(02)2712-3456 轉「訂房組」或 E-Mail: reservation@brotherhotel.com.tw